

PRÉMIO
2024 JOVENS
MÚSICOS
ANTENA 2

VEM CONHECER A DIMENSÃO DE NOVOS TALENTOS

PROGRAMA
ELIMINATÓRIAS
I 10 A 16 DE JUNHO
CASA DA MÚSICA (PORTO)

PRÉMIO JOVENS MÚSICOS 2024

Bem-vindos à 37ª edição do Prémio Jovens Músicos!

Completada uma primeira fase de avaliação das gravações submetidas por um conjunto total de 217 candidatos, chegou o momento de ouvirmos as suas provas em palco, das quais resultará a escolha dos músicos vencedores nas diversas categorias a concurso.

Ouviremos intérpretes de oboé, fagote, eufónio, tuba, canto, violino e violoncelo – nas categorias solistas; um conjunto variado de combinações instrumentais, de duos a quintetos – nas categorias de Música de Câmara; e, ainda, vários agrupamentos inscritos na categoria de Música Barroca.

Nas provas Eliminatórias voltamos a contar com o precioso apoio e hospitalidade da Casa da Música, na cidade do Porto e, dando continuidade a um desejo de descentralização, as provas Finais realizam-se pela primeira vez na cidade de Guimarães, no Teatro Jordão do Conservatório de Música e no Paço dos Duques. Com o generoso empenho e cumplicidade da Câmara Municipal desta cidade, procuramos assim cativar novos públicos e estimular jovens estudantes de diferentes localidades a envolverem-se com entusiasmo e de forma cada vez mais intensa na vida do Prémio Jovens Músicos.

Presidido por Maria Teresa de Macedo e, na edição deste ano, com vice-presidência de Rui Vieira Nery, o júri integra ainda um prestigiado conjunto de profissionais e docentes especializados nas diferentes disciplinas a concurso.

O PJM é um concurso mas, mais do que tudo, é uma plataforma de apresentação, divulgação e aperfeiçoamento artístico dos nossos jovens talentos. Do conjunto de promissores músicos que ouviremos nestas provas, alguns chegarão um pouco mais longe e completarão este percurso com a alegria de poderem apresentar-se no Grande Auditório Gulbenkian, durante o Festival Jovens Músicos, entre os dias 18 e 19 de Setembro.

Na expectativa de que o PJM possa continuar a abrir e fomentar novos horizontes de carreira, resta-me apenas desejar as maiores felicidades e sucesso a todos os que nos honram com a sua participação!

Luís Tinoco

Diretor Artístico

Prémio e Festival Jovens Músicos



ELIMINATÓRIAS

10 A 16 DE JUNHO

CASA DA MÚSICA (PORTO)
ENTRADA LIVRE

10 DE JUNHO

10H00 | MÚSICA DE CÂMARA

NÍVEL MÉDIO

| Sala de Ensaio 1

15H00 | MÚSICA DE CÂMARA

NÍVEL SUPERIOR

| Sala 2

JÚRI

Maria Teresa de Macedo
Rui Vieira Nery
Ana Maria Ribeiro
Joana Cipriano
Vitor Pinho

11 DE JUNHO

9H00 | FAGOTE

| Sala de Ensaio 1

JÚRI

Rui Vieira Nery
Gavin Hill
Pedro Silva

15H00 | EUFÓNIO / TUBA

| Sala de Ensaio 1

JÚRI

Rui Vieira Nery
Ricardo Antão
Sérgio Carolino

12 DE JUNHO

11H00 | OBOÉ

| Sala 2

15H00 | OBOÉ

| Sala 2

JÚRI

Rui Vieira Nery
Andrew Swinnerton
Hugo Ribeiro

13 DE JUNHO

10H00 | VIOLONCELO

| Sala 2

15H00 | VIOLONCELO

| Sala 2

JÚRI

Maria Teresa de Macedo
Levon Mouradian
Luís Sá Pessoa

15 DE JUNHO

10H00 | VIOLINO

| Sala de Ensaio 2

15H00 | VIOLINO

| Sala de Ensaio 2

JÚRI

Maria Teresa de Macedo
Ana Pereira
André Gaio Pereira

16 DE JUNHO

10H00 | MÚSICA BARROCA

| Sala Suggia

JÚRI

Rui Vieira Nery
Ana Quintans
Diana Vinagre

15H00 | CANTO

| Sala Suggia

JÚRI

Rui Vieira Nery
Ana Quintans
Eduarda Melo

MÚSICA DE CÂMARA

NÍVEL MÉDIO

ELIMINATÓRIA
CASA DA MÚSICA

10 DE JUNHO
| 10H00

JÚRI

MARIA TERESA DE MACEDO
RUI VIEIRA NERY
ANA MARIA RIBEIRO
JOANA CIPRIANO
VITOR PINHO



2/1

Percussão - Tiago Chico - 30/11/2006
Percussão - Duarte Silva - 13/12/2007

Centro de Formação Artística Sociedade Filarmónica
Gualdim Pais
Professor/Orientador: Rodrigo Oliveira

Ivan TREVINO - *Catching Shadows*
Alyssa WEINBERG - *Table Talk*
Astor PIAZOLLA - *Tango no.2*



I'NOMADI QUINTET

Flauta - Maria de Oliveira da Cruz - 17/02/2006
Oboé - Ricardo Magalhães - 15/09/2006
Trompa - Francisco - 25/08/2006
Fagote - Luciana Araújo - 20/01/2007
Clarinete - Duarte Carvalho - 04/09/2007

ARTAVE e Conservatório de Paredes
Professora/Orientadora: Vera Dias

Paul TAFFANEL - *Quinteto de Sopros, 1º and.*
György LIGETI - *6 Bagatelas*



SPLENDOR BRASS QUINTET

Trompeta - Abel Mendes - 04/11/2006
Trompeta - Pedro Marques - 23/05/2006
Trompa - Gonçalo Serpa - 07/10/2005
Trombone - Amadeu Félix - 10/01/2006
Tuba - Guilherme Marques - 12/12/2005

Escola Profissional Artística do Alto Minho
Professor/Orientador: António Silva

Anónimo - *Sonata Die Bankelsangerlieder*
Victor EWALD (1860-1935) - *Quinteto n° 1*
Anthony DILORENZO - *Fire Dance*



TRIO INTERLÚDIO

Piano - Martim Coimbra Pereira - 13/09/2006
Violoncelo - Leonor Claro Teixeira - 17/08/2007
Clarinete - João Freitas Sousa - 24/08/2007

Conservatório de Música do Porto;
Academia de Música José de Atalaya
Professora/Orientadora: Oksana Chvets

Carl FRÜHLING - *Trio for Clarinet, Cello, and Piano
in A minor, Op. 40*
Nino ROTA - *Trio for clarinet, cello and piano,
3º andamento*



VIERARCHI

Violino I - Laura Abreu - 27/06/2008
Violino II - Jéssica Romão - 24/07/2007
Viola - Beatriz Almeida - 15/03/2008
Violoncelo - Leonardo Vieira - 06/04/2006

Escola Profissional Artística do Alto Minho
Professor/Orientador: António Silva

Alexander BORODINE - *Quarteto de Cordas n° 2 em
RéM*
Ludwig van BEETHOVEN - *Quarteto de Cordas n° 4
em Dóm, op. 18*
I - Allegro ma non tanto

MÚSICA DE CÂMARA

NÍVEL SUPERIOR

ELIMINATÓRIA
CASA DA MÚSICA

10 DE JUNHO
| 15H00

JÚRI

MARIA TERESA DE MACEDO
RUI VIEIRA NERY
ANA MARIA RIBEIRO
JOANA CIPRIANO
VITOR PINHO



DALI TRIO

Violino - Matilda Mensink - 04/03/2005
Violoncelo - Pedro Moutinho - 30/04/2003
Piano - Mateus Barros - 27/05/2004

Escola Superior de Música e Artes do Espetáculo;
Academia Nacional Superior de Orquestra.

Sergei RACHMANINOFF - *Trio élégiaque No. 1 in G Minor*
Maurice RAVEL - *Piano Trio in A Minor, M. 67: 1. Modéré*
Felix MENDELSSOHN - *Piano Trio No. 1 in D Minor, Op. 49: 1º and. Molto allegro e agitato*



EHODUO

Acordeão - Francisco Martins - 20/02/2000
Percussão - Gabriel Teixeira - 15/09/1999

Escola Superior de Artes Aplicadas
Professor/Orientador: Paulo Jorge Ferreira

Jindrich FELD - *Introduction and Allegro*
Peter Jona KORN - *Notturmo*
Georg KATZER - *Jeux à deux*



QUARTETO TÁGIDE

Violino I - Vicente Sobral - 05/04/2000
Violino II - Ana Sofia Faria - 15/01/2001
Viola - Raquel Agostinho - 09/02/2002
Violoncelo - Inerzio José Macome - 02/06/2001

Escola Superior de Música de Lisboa
Professora/Orientadora: Irene Lima

Dmitri SHOSTAKOVICH - *Quarteto de Cordas n.º 8 em Dó menor, op. 110*
Wolfgang Amadeus MOZART - *Quarteto de Cordas n.º 19 em Dó Maior, K. 465, "Dissonâncias" - 1.º andamento (Adagio - Allegro)*

MÚSICA DE CÂMARA

NÍVEL SUPERIOR

ELIMINATÓRIA
CASA DA MÚSICA

10 DE JUNHO
| 15H00

JÚRI

MARIA TERESA DE MACEDO
RUI VIEIRA NERY
ANA MARIA RIBEIRO
JOANA CIPRIANO
VITOR PINHO



QUINTETO BREVIS

Flauta – Luís Marto – 20/05/2002
Oboé – Maria Rita Carneiro – 12/03/2004
Clarinete – Beatriz de Castro – 15/07/2003
Fagote – Miriam da Cunha – 18/03/2003
Trompa – Ivan Branco – 29/03/2003

ANSO – Academia Nacional Superior de Orquestra
Professora/Orientadora: Vera Dias

Samuel BARBER – Summer Music, op.31
Paul HINDEMITH – Kleine Kammermusik para
Quinteto de Sopros



TRIO ARCADA

Clarinete – Daniel Oliveira – 15/08/2000
Piano – Eduardo Vida Larga – 18/11/2000
Violoncelo – Carolina Correia – 04/09/2002

Universidade de Aveiro
Escola Superior de Artes Aplicadas
Professor/Orientador: Paulo Oliveira

Paul JUON – *Trio-Miniaturen, Op.18a, 24a*
I. Rêverie, Op.18 n.º 3
Mikhail GLINKA – *Trio Pathétique em Ré menor*
I. Allegro moderato
II. Scherzo. Vivacissimo
III. Largo
IV. Allegro con spirito
Eurico CARRAPATOSO – *O eterno feminino em Peer Gynt*
I. Anitra
II. Solveig
III. Ingrid



TRIO EUROPA

Fagote – Beatriz Fernandes – 25.03.2003
Clarinete – Maya Boutelier – 31.03.1999
Piano – Theodore Mezei – 14.03.2004

Escola Superior de Música e Artes do Espetáculo
(ESMAE)
Professor/Orientador: Nuno Pinto

Nino ROTA – *Trio para Clarinete, Violoncelo e Piano*
- 1.º andamento
Conradin KREUTZER – *Trio para Clarinete, Fagote e*
Piano op.43 - 3.º andamento
Mikhail GLINKA – *Trio Pathétique em Ré menor*

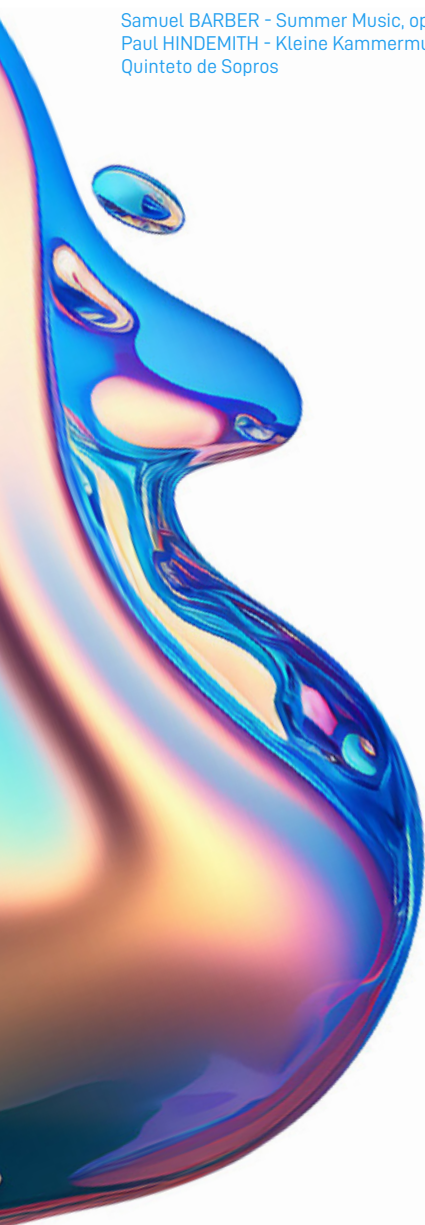



AFONSO MIGUEL CARRAÇA CARMO

Data de Nascimento: 04/08/2007
Escola Profissional Metropolitana
Professora/Orientadora: Rafaela Oliveira

João SANTOS – "Alívio de Ofensa" (Encomenda PJM/Antena 2)
Alexandre TANSMAN – Suite
Antonio VIVALDI – Concerto em Re menor RV481

Pianista acompanhador: Isolda Crespi Rubio



DIANA ISABEL CARVALHO COSTA

Data de Nascimento: 02/02/2008
Conservatório de Música de Barcelos
Professor/Orientador: Tiago Rodrigues

Antonio VIVALDI – Bassoon Concerto in A Minor, RV 498
João SANTOS – "Alívio de Ofensa" (Encomenda PJM/Antena 2)
Heitor VILLA-LOBOS – Ciranda das Sete Notas

Pianista acompanhador: João Mesquita

FAGOTE

NÍVEL MÉDIO

ELIMINATÓRIA
CASA DA MÚSICA

11 DE JUNHO
| 9H00

JÚRI

RUI VIEIRA NERY
GAVIN HILL
PEDRO SILVA



GABRIELA MARIA TEIXEIRA RIBEIRO

Data de Nascimento: 22/10/2006
ARTAVE- Escola Profissional Artística do Vale do Ave
Professora/Orientadora: Cristina Fernandes

Antonio VIVALDI – Concerto para Fagote em Fá Major, RV 488
Eugène BOZZA – Récit, Sicilienne et Rondo
João SANTOS – "Alívio de Ofensa" (Encomenda PJM/Antena 2)

Pianista acompanhador: Isolda Crespi Rubio



ÍRIS PACHECO FERREIRA

Data de Nascimento: 08/09/2008
ARTAVE- Escola Profissional Artística do Vale do Ave
Professora/Orientadora: Cristina Fernandes

Antonio VIVALDI – Concerto para fagote em Lá menor, RV498
Alexandre TANSMAN – Suite
João SANTOS – "Alívio de Ofensa" (Encomenda PJM/Antena 2)

Pianista acompanhador: João Mesquita



JOÃO PEDRO MORAIS OLIVEIRA

Data de Nascimento: 03/05/2007
Escola profissional Metropolitana de Lisboa (EPM)
Professora/Orientadora: Rafaela Oliveira

Antonio VIVALDI – Concerto para fagote em Lá menor, RV498
Eugène BOZZA – Fantaisie
João SANTOS – "Alívio de Ofensa" (Encomenda PJM/Antena 2)

Pianista acompanhador: Isolda Crespi Rubio

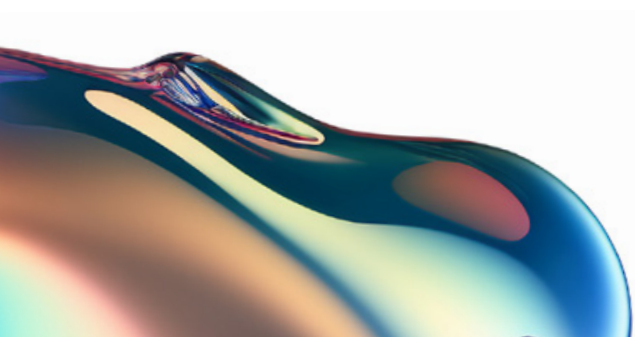

FAGOTE

NÍVEL MÉDIO

ELIMINATÓRIA
CASA DA MÚSICA

11 DE JUNHO
| 9H00

JÚRI

RUI VIEIRA NERY
GAVIN HILL
PEDRO SILVA



LUCIANA RODRIGUES ARAÚJO

Data de Nascimento: 20/01/2007
ARTAVE- Escola Profissional Artística do Vale do Ave
Professora/Orientadora: Cristina Fernandes

Antonio VIVALDI - *Concerto para fagote em Mi menor, RV 484*
Alexandre TANSMAN - *Sonatina*
João SANTOS - "Alívio de Ofensa" (Encomenda PJM/Antena 2)

Pianista acompanhador: Isolda Crespi Rubio

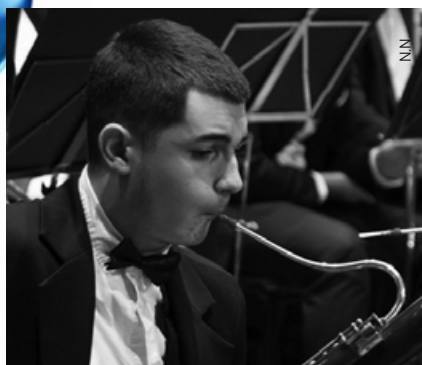

PEDRO EDUARDO VIDINHA DA ROCHA MAIA MAGALHÃES

Data de Nascimento: 08/03/2008
ARTAVE- Escola Profissional Artística do Vale do Ave
Professora/Orientadora: Cristina Fernandes

Antonio VIVALDI - *Concerto para fagote em Lá menor, RV498*
Eugène BOZZA - *Récit, Sicilienne et Rondo*
João SANTOS - "Alívio de Ofensa" (Encomenda PJM/Antena 2)

Pianista acompanhador: Isolda Crespi Rubio



RODRIGO CASTANHO AFONSO

Data de Nascimento: 09/06/2006
Escola Profissional Artística do Alto Minho
Professora/Orientadora: Ana Catarina Matos

Antonio VIVALDI - *Concerto in C Major, RV 478*
João SANTOS - "Alívio de Ofensa" (Encomenda PJM/Antena 2)
Alexandre TANSMAN - *Sonatina*

Pianista acompanhador: Ana Queirós



TOMÁS ERIK COSTA LYCKFELDT

Data de Nascimento: 13/09/2006
Conservatório de Música de Coimbra
Professor/Orientador: José Pedro Figueiredo

Antonio VIVALDI - *Concerto em Ré menor, RV481*
João SANTOS - "Alívio de Ofensa" (Encomenda PJM/Antena 2)
Alexandre TANSMAN - *Sonatina*

Pianista acompanhador: Ana Queirós



BRUNO ALEXANDRE FERREIRA CRUZ

Data de Nascimento: 13/09/2002
ESMAE - Escola Superior de Música e Artes do Espetáculo
Professor/Orientador: Jorge Viana

Anthony PLOG - *Tuba Sonata*
César RAFAEL - "*Inexorável*" (*Encomenda PJM / Antena 2*)
Telmo MARQUES - *The Death Song of Uther Pendragon*

Pianista acompanhador: Bernardo Soares



DIOGO FILIPE DE CASTRO SILVA

Data de Nascimento: 11/09/1999
Concluiu o Mestrado em Ensino de Música, na Universidade de Aveiro, no ano letivo de 2022-2023.
Professor/Orientador: (Ex-) Professor Ricardo Antão.

Doug BRISTOL - *Sonata for Euphonium*
César RAFAEL - "*Inexorável*" (*Encomenda PJM / Antena 2*)
Jan BACH - *Concert Variations*

Pianista acompanhador: Filipa Cardoso



HENRIQUE MIGUEL DOS SANTOS DIAS

Data de Nascimento: 01/03/2005
ZHdK - Zürcher Hochschule der Künste
Professor/Orientador: AnneJelle Visser

César RAFAEL - "*Inexorável*" (*Encomenda PJM / Antena 2*)
Anthony PLOG - *Tuba Sonata*
Didier GORET - *Souffles*

Pianista acompanhador: Bernardo Soares



JOÃO MIGUEL GOMES CARNEIRO

Data de Nascimento: 24/06/2003
Hochschule Luzern - Musik
Escola Superior de Música de Lisboa
Professores/Orientadores: Thomas Rüedi
João Carvalho e Adélio Carneiro

Patrick SCHULZ - *Roonsonata*
César RAFAEL - "*Inexorável*" (*Encomenda PJM / Antena 2*)
Roger BOUTRY - *Mosaïque*

Pianista acompanhador: Vasył Tsanko

EUFÓNIO/TUBA

NÍVEL SUPERIOR

ELIMINATÓRIA
CASA DA MÚSICA

11 DE JUNHO
| 15H00

JÚRI

RUI VIEIRA NERY
RICARDO ANTÃO
SÉRGIO CAROLINO

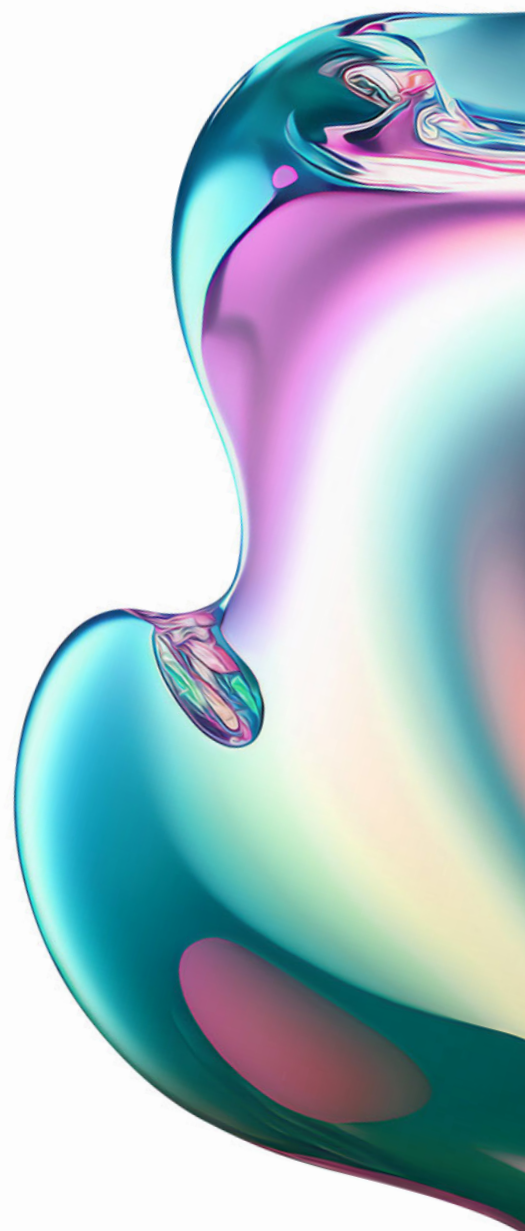



JOSÉ GUILHERME MARQUES CUSTÓDIO NEVES

Data de Nascimento: 27/04/2004
Conservatorium van Amsterdam
Professor/Orientador: Perry Hoogendijk

Bruce BROUGHTON - *Sonata*
César RAFAEL - "Inexorável" (*Encomenda PJM / Antena 2*)
Etienne CRAUSAZ - *Eastern Folk Dances*

Pianista acompanhador: Bernardo Soares



JOSÉ PEDRO LIMA GALVÃO

Data de Nascimento: 06/02/2002
ESMAE - Escola Superior de Música e Artes
do Espetáculo
Professor/Orientador: Ricardo Antão

Martin ELLERBY - *Sonata for euphonium*
César RAFAEL - "Inexorável" (*Encomenda PJM / Antena 2*)
Jan BACH - *Concert Variations*

Pianista acompanhador: Vasyl Tsanko



MIGUEL SOARES MEDEIROS

Data de Nascimento: 01/11/1998
Escola Superior de Música de Lisboa
Professor/Orientador: Adélio Carneiro

Anne Victorino D'ALMEIDA - *Sonata para Tuba e Piano, Op. 54*
César RAFAEL - "Inexorável" (*Encomenda PJM / Antena 2*)
Etienne CRAUSAZ - *Eastern Folk Dances*

Pianista acompanhador: Vasyl Tsanko

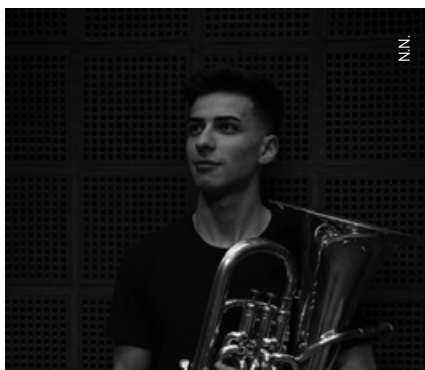

RAFAEL ALVES FRAIDE

Data de Nascimento: 24/01/2001
Hochschule Luzern Musik
Professor/Orientador: Thomas Ruedi

Nelson JESUS - *Quasi Concerto*
César RAFAEL - "Inexorável" (*Encomenda PJM / Antena 2*)
Martin ELLERBY - *Sonata for euphonium*

Pianista acompanhador: Vasyl Tsanko

EUFÓNIO/TUBA

NÍVEL SUPERIOR

ELIMINATÓRIA
CASA DA MÚSICA

11 DE JUNHO
| 15H00

JÚRI

RUI VIEIRA NERY
RICARDO ANTÃO
SÉRGIO CAROLINO





© Florival Semedo

CATARINA CATARINO FARIAS

Data de Nascimento: 06/10/2003
ESMAE - Escola Superior de Música e Artes do Espetáculo
Professores/Orientadores: Ricardo Lopes, Luís Alves

Johann Sebastian BACH - *Sonata em sol menor BWV 1020*
Gerson BATISTA - *A Charamela Encantada (Encomenda PJM/Antena 2)*
Antal DORATI - *Duo Concertante*
Heinz HOLLIGER - *Sonata (Präludium & Capriccio.)*

Pianista acompanhador: Isolda Crespi Rubio



NN

DIANA ALMEIDA GONÇALVES

Data de Nascimento: 18/09/2001
ESMAE - Escola Superior de Música e Artes do Espetáculo
Professor/Orientador: Ricardo Lopes

Johann Sebastian BACH - *Sonata em sol menor BWV 1020*
Gerson BATISTA - *A Charamela Encantada (Encomenda PJM/Antena 2)*
Luciano BERIO - *Sequenza VII*
Pavel HAAS - *Suite Op. 17*

Pianista acompanhador: Isolda Crespi Rubio



@ Paulo Oliveira

LUÍS MIGUEL DE JESUS SOUSA FIGUEIREDO

Data de Nascimento: 02/04/2000
Hochschule für Musik Detmold
Professor/Orientador: József Kiss

Gerson BATISTA - *A Charamela Encantada (Encomenda PJM/Antena 2)*
Johann Sebastian BACH - *Sonata em sol menor BWV 1020*
Gilles SILVESTRINI - *6 Etudes (I, IV, VI.) (Monet, Renoir, Manet)*
Antal DORATI - *Duo Concertante*

Pianista acompanhador: Filipa Cardoso



NN

LUÍSA BANDEIRA MELO DOS SANTOS

Data de Nascimento: 29/12/1998
Conservatoire National Supérieur de Musique et Danse de Paris e Haute École de Musique de Lausanne
Professores/Orientadores: Jacques Tys, David Walter Fabien Thouand, Nora Cismondi, Clément Noël

Johann Sebastian BACH - *Sonata em sol menor BWV 1020*
Henri DUTILLEUX - *Sonata*
Gerson BATISTA - *A Charamela Encantada (Encomenda PJM/Antena 2)*
Heinz HOLLIGER - *Sonata (Präludium & Capriccio.)*

Pianista acompanhador: Isolda Crespi Rubio

OBOÉ

NÍVEL SUPERIOR

ELIMINATÓRIA
CASA DA MÚSICA

12 DE JUNHO
| 11H00
| 15H00

JÚRI
RUI VIEIRA NERY
ANDREW SWINNERTON
HUGO RIBEIRO



OBOÉ

NÍVEL SUPERIOR

ELIMINATÓRIA
CASA DA MÚSICA

12 DE JUNHO
| 11H00
| 15H00

JÚRI

RUI VIEIRA NERY
ANDREW SWINNERTON
HUGO RIBEIRO

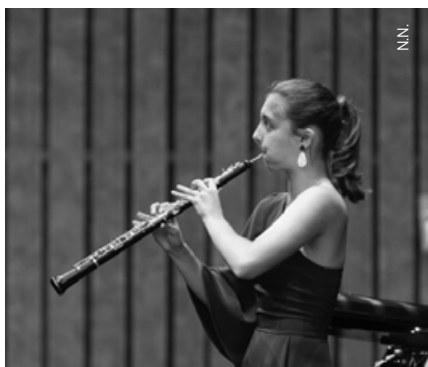

MARIA LEONOR NOVAIS MARINHO

Data de Nascimento: 30/04/2003
Escola Superior de Música de Lisboa
Professores/Orientadores: Pedro Ribeiro

Johann Sebastian BACH - *Sonata em sol menor BWV 1020*
Gilles SILVESTRINI - *6 Etudes (I, IV, VI.) (Monet, Renoir, Manet)*
Antal DORATI - *Duo Concertante*
Gerson BATISTA - *A Charamela Encantada (Encomenda PJM/Antena 2)*

Pianista acompanhador: Isolda Crespi Rubio



PEDRO AUGUSTO DIAS MOREIRA

Data de Nascimento: 16/04/2001
Hochschule für Musik und Tanz Köln
Professor/Orientador: Christian Wetzell

Antonio VIVALDI - *Sonata em dó menor RV 53*
Henri DUTILLEUX - *Sonata*
Heinz HOLLIGER - *Sonata (Präludium & Capriccio.)*
Gerson BATISTA - *A Charamela Encantada (Encomenda PJM/Antena 2)*

Pianista acompanhador: Isolda Crespi Rubio

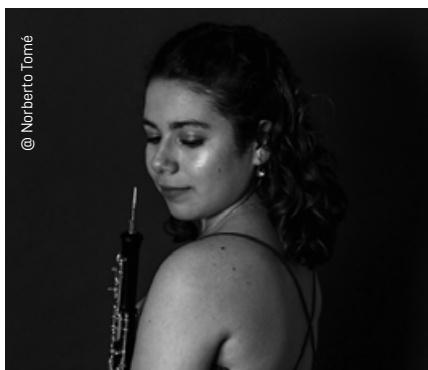

SOFIA FRAZÃO SANTOS ROSA

Data de Nascimento: 29/10/2004
Escola Superior de Música de Lisboa
Professor/Orientador: Pedro Ribeiro

Antonio VIVALDI - *Sonata em dó menor RV 53*
Gilles SILVESTRINI - *6 Etudes (I, IV, VI.) (Monet, Renoir, Manet)*
Gerson BATISTA - *A Charamela Encantada (Encomenda PJM/Antena 2)*
Antal DORATI - *Duo Concertante*

Pianista acompanhador: Isolda Crespi Rubio



VALENTINA MARQUES AZEVEDO

Data de Nascimento: 28/03/2002
Escola Superior de Música e Artes do Espetáculo
Professores/Orientadores: Ricardo Lopes, Luis Alves

Johann Sebastian BACH - *Sonata em sol menor BWV 1020*
Elliott CARTER - *Inner Song*
Pavel HAAS - *Suite Op. 17*
Gerson BATISTA - *A Charamela Encantada (Encomenda PJM/Antena 2)*

Pianista acompanhador: Isolda Crespi Rubio



ALICE LOBO MARTINS

Data de Nascimento: 14/11/2006
Escola Profissional de Música de Espinho
Professor/Orientador: Nikolai Gimaletdinov

Johann S. BACH - *Suite n.º5 (Prelude e Sarabande)*
Felix MENDELSSOHN - *Canção sem palavras op. 109*
Mariana Marques COELHO - *"Iminência"*
(*Encomenda PJM/Antena 2*)
Johannes BRAHMS - *Sonata op.99, 1.º and.*

Pianista acompanhador: Sérgio Coelho



CATARINA MASON DE FREITAS BRANCO ALVES

Data de Nascimento: 20/09/2006
Escola Profissional da Metropolitana
Professora/Orientadora: Tatiana Leonor

Johann S. BACH - *2.ª Suite (Prelude e Sarabande)*
Mariana Marques COELHO - *"Iminência"*
(*Encomenda PJM/Antena 2*)
Johannes BRAHMS - *Sonata op.38, 1.º and.*
Robert SCHUMANN - *Adagio e Allegro*

Pianista acompanhador: Cristóvão Luiz

VIOLONCELO

NÍVEL MÉDIO

ELIMINATÓRIA
CASA DA MÚSICA

13 DE JUNHO
| 10H00
| 15H00

JÚRI
MARIA TERESA DE MACEDO
LEVON MOURADIAN
LUÍS SÁ PESSOA



DIOGO CALÇADA TORRES

Data de Nascimento: 06/04/2007
Esproarte - Escola Profissional de Artes de
Mirandela
Professor/Orientador: Paulo Pedro Cepeda

Johann S. BACH - *Suite n.º4 (Prelude e Sarabande)*
Mariana Marques COELHO - *"Iminência"*
(*Encomenda PJM/Antena 2*)
Ludwig van BEETHOVEN - *Sonata op.5 4 n.º2, 1.º and.*
Gabriel FAURÉ - *Elegia*

Pianista acompanhador: Sérgio Escalera Soria



DIOGO SOUSA SANTOS

Data de Nascimento: 08/04/2006
Escola Profissional de Música de Espinho
Professor/Orientador: Nikolay Gimaletdinov

Johann S. BACH - *3.ª Suite (Prelude e Sarabande)*
Mariana Marques COELHO - *"Iminência"*
(*Encomenda PJM/Antena 2*)
Gabriel FAURÉ - *Elegia*
Ludwig van BEETHOVEN - *Sonata op.69, 1.º and.*

Pianista acompanhador: Sérgio Coelho

VIOLONCELO

NÍVEL MÉDIO

ELIMINATÓRIA
CASA DA MÚSICA

13 DE JUNHO
| 10H00
| 15H00

JÚRI

MARIA TERESA DE MACEDO
LEVON MOURADIAN
LUÍS SÁ PESSOA



ESTER DE SENA SANTOS

Data de Nascimento: 11/07/2006
Escola Artística de Música do Conservatório Nacional de Lisboa
Professora/Orientadora: Catherine Strynckx

Mariana Marques COELHO - "Iminência"
(Encomenda PJM/Antena 2)
Ludwig van BEETHOVEN - Sonata op.69, 1º and.
Johann S. BACH - 3ª Suite- Prelúdio e Gigue
Robert SCHUMANN - Adagio e Allegro

Pianista acompanhador: João Crisóstomo



LARA SANTOS CUNHA

Data de Nascimento: 27/12/2006
Escola Artística Conservatório de Música Calouste Gulbenkian de Braga
Professora/Orientadora: Raquel Alves

Gabriel FAURÉ - Elegia
Johann S. BACH - 3ª Suite- Prelúdio e Gigue
Mariana Marques COELHO - "Iminência"
(Encomenda PJM/Antena 2)
Johannes BRAHMS - Sonata op.38, 1º and.

Pianista acompanhador: Svetlana Mikhaylishcheva

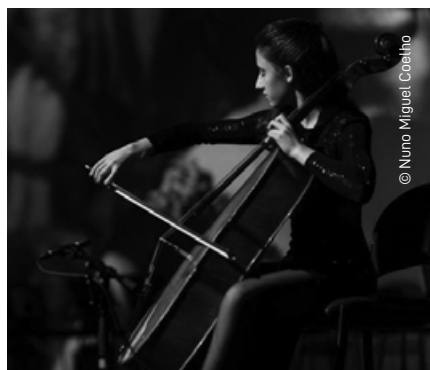

LEONOR CLARO TEIXEIRA

Data de Nascimento: 17/08/2007
Conservatório de Música do Porto
Professora/Orientadora: Oksana Chvetz

Johann S. BACH - Suite 3, Prelúdio e Allemande
Ludwig van BEETHOVEN - Sonata op.69, 1º and.
Mariana Marques COELHO - "Iminência"
(Encomenda PJM/Antena 2)
Felix MENDELSSOHN - Canção sem palavras op. 109

Pianista acompanhador: Cristóvão Luiz



MARIA ALMEIDA CASTRO

Data de Nascimento: 01/05/2008
Escola Artística de Música do Conservatório Nacional
Professora/Orientadora: Catherine Strynckx

Ludwig van BEETHOVEN - Sonata op.102 n.º1, 1º and.
Mariana Marques COELHO - "Iminência"
(Encomenda PJM/Antena 2)
Johann S. BACH - Suite 2, Prelúdio & Courante
Antonín DVORAK - Rondo

Pianista acompanhador: João Crisóstomo



ALEXANDRE ARUTYUNYAN

Data de Nascimento: 15/08/2002
Conservatorium van Amsterdam
Professor/Orientador: Ilya Grubert

POULENC - *Sonata Op. 119 - 1º e 2º and.*
Samuel GAPP - "*De-Control*" (Encomenda PJM/Antena 2)
Wolfgang Amadeus MOZART - *Concerto Nº4 em Ré Maior, KV. 218 1º and.*
Henryk WIENIAWSKI - *Variações sobre um tema original, op.15*

Pianista acompanhador: Olga Vasilyeva



ANA RITA ALVES BREDA COIMBRA

Data de Nascimento: 10/11/2003
Hochschule für Musik und Theater München
Professora/Orientadora: Lena Neudauer

Johannes BRAHMS - *Nº1 - 1º e 2º andamentos*
Wolfgang Amadeus MOZART - *Concerto Nº5 em Lá Maior, KV 219 - 1º andamento*
Henryk WIENIAWSKI - *Fantasia brilhante sobre temas de Fausto, Op.20*
Samuel GAPP - "*De-Control*" (Encomenda PJM/Antena 2)

Pianista acompanhador: Olga Vasilyeva



ANA RITA DA SILVA SANTOS

Data de Nascimento: 10/02/1999
University of the Arts Helsinki: Sibelius Academy
Professora/Orientadora: Sirkka-Liisa Kaakinen-Pilch

Samuel GAPP - "*De-Control*" (Encomenda PJM/Antena 2)
Wolfgang Amadeus MOZART - *Concerto Nº4 em Ré Maior, KV. 218 - 1º and.*
Johannes BRAHMS - *Nº 2 - 1º, 2º*
Franz WAXMAN - *Fantasia Cármen*

Pianista acompanhador: Olga Vasilyeva



FRANCISCO RAFAEL DOS SANTOS PINTO

Data de Nascimento: 06/05/2001
Conservatorium van Amsterdam
Professores/Orientadores: Ilya Grubert/ Eliot Lawson

Samuel GAPP - "*De-Control*" (Encomenda PJM/Antena 2)
Wolfgang Amadeus MOZART - *Concerto Nº4 em Ré Maior, KV. 218 - 1º and.*
Maurice RAVEL - *Sonata Nº2 em Sol M, Op.77 - 2 e 3 andamentos*
Henryk WIENIAWSKI - *Fantasia brilhante sobre temas de Fausto, Op.20*

Pianista acompanhador: Olga Vasilyeva

VIOLINO

NÍVEL SUPERIOR

ELIMINATÓRIA
CASA DA MÚSICA

15 DE JUNHO
| 10H00
| 15H00

JÚRI

MARIA TERESA DE MACEDO
ANA PEREIRA
ANDRÉ GAIO PEREIRA

VIOLINO

NÍVEL SUPERIOR

ELIMINATÓRIA
CASA DA MÚSICA

15 DE JUNHO
| 10H00
| 15H00

JÚRI

MARIA TERESA DE MACEDO
ANA PEREIRA
ANDRÉ GAIO PEREIRA



LAURA BRANDÃO AIRÃO PERES

Data de Nascimento: 21/06/2000
Hochschule für Musik Freiburg
Professora/Orientadora: Julia Schröder

Gabriel FAURÉ - *Sonata N.º1 em Lá M, Op. 13 - 1 e 2 and.*
Wolfgang Amadeus MOZART - *Concerto N.º4 em Ré Maior, KV. 218 1.º and.*
Samuel GAPP - "De-Control" (Encomenda PJM/Antena 2)
Eugène YSAÏE - *Sonata para Violino Solo, Op. 27- 4.º (mi menor)*

Pianista acompanhador: Olga Vasilyeva



LEONIE CLARA MARIE ASAMOAH

Data de Nascimento: 06/01/2001
Koninklijk Conservatorium Brussel
Professor/Orientador: Yossif Ivanov

Wolfgang Amadeus MOZART - *Concerto N.º3 em Sol Maior, KV 216 1.º and.*
Piotr I. TCHAIKOVSKY - *Valse-Scherzo, Op. 34*
Samuel GAPP - "De-Control" (Encomenda PJM/Antena 2)
Guillaume LEKEU - *Sonata 1.º e 2.º andamento*

Pianista acompanhador: Olga Vasilyeva



MARIA MATILDE RODRIGUES SANTOS ARAÚJO

Data de Nascimento: 31/12/1998
Universidade do Minho
Professor/Orientador: Ilya Grubert

Edvard GRIEG - *Sonata para violino e piano n. 3 em Dó menor, op. 45 - 1 e 2 andamentos*
Wolfgang Amadeus MOZART - *Concerto N.º5 em Lá Maior, KV 219 1.º and.*
Samuel GAPP - "De-Control" (Encomenda PJM/Antena 2)
Karol SZYMANOWSKI - *Nocturne et Tarentelle, Op. 28*

Pianista acompanhador: Olga Vasilyeva

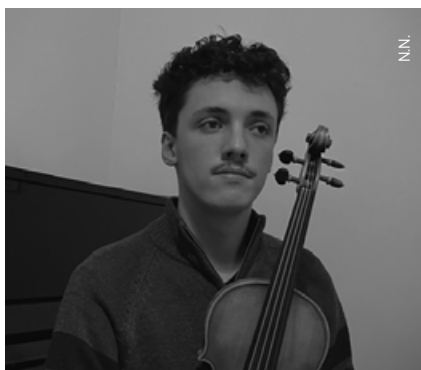

MAXENCE FERI ANTÓNIO MOURIÈS

Data de Nascimento: 18/05/2002
Escola Superior de Música e Artes do Espetáculo (IPP)
Professores/Orientadores: Vitor Vieira

Wolfgang Amadeus MOZART - *Concerto N.º4 em Ré Maior, KV. 218 1.º and.*
Samuel GAPP - "De-Control" (Encomenda PJM/Antena 2)
Johannes BRAHMS - *N.º 3 - Primeiro e segundo*
Eugène YSAÏE - *Sonata para Violino Solo, Op. 27 N.º 6*

Pianista acompanhador: Sérgio Coelho

MÚSICA BARROCA

ELIMINATÓRIA
CASA DA MÚSICA

16 DE JUNHO
| 10H00

JÚRI
RUI VIEIRA NERY
ANA QUINTANS
DIANA VINAGRE



BAIRRO CONTÍNUO

Cravo - Rosa Antunes Vieira - 12/06/2000
Tiorba e Guitarra Barroca - Mariana Santos - 17/09/2000
Tiorba e Guitarra Barroca - Inês Trindade - 24/02/2000
Violoncelo Barroco - Pedro Massarrão - 12/01/1998
Violoncelo Barroco - Pedro Fernandes - 08/07/1999

Escola Superior de Música de Lisboa

Jean-Baptiste BARRIÈRE - *Livre II, Sonata VI, 1735*
Giovanni Battista BONONCINI - *Sinfonia em Ré maior, s.i.*



BEL'AIR

Flauta de Bisel - António Godinho - 8/09/1999
Violino Barroco - Sara Nunes - 19/09/1998
Violoncelo Barroco - Sara Coroado - 14/12/2002
Cravo - Leonor Gonçalves - 27/09/2002

Hochschule für Musik und Darstellende Kunst;
Schola Cantorum Basiliensis;
Haute école de musique de Genève;
Koninklijk Conservatorium Brussel
Professores/Orientadores: Kristin von der Goltz,
Chouchane Siranossian, Bart Naessens, Corina Marti.

Bigorno MARINI - *de Sonate, symphonie, canzoni, passe'mezzi, baletti, corenti, gagliarde e retornelli, Op.8: Sonata Sopra "La Monica" 1626*
Georg Friedrich HÄNDEL - *do livro: VI sonates à deux [...] & basse continue (London, 1733) Trio em si menor HWV 386b Andante; Allegro ma non troppo; Andante e Allegro*



ERANTIQUA

Soprano - Laura Matadinho - 28/11/2003
Alto - Estrela Martinho - 10/08/1999
Tenor - Dinis Rodrigues - 18/04/2001
Baixo - Henrique Coelho - 21/11/2002
Órgão - Francisco Cabrita - 02/03/2002

Escola Artística de Música do Conservatório Nacional
Professores/Orientadores: Ana Paula Russo, Pedro Couto Soares, Susana Duarte, Pedro Teixeira, Paulo Oliveira

Heinrich SCHÜTZ - *Verba Mea Auribus Percipe, 1625 (Cantiones Sacrae)*
Georg Philipp TELEMANN - *Ein Feste Burg Ist Unser Gott, 1730*

MÚSICA BARROCA

ELIMINATÓRIA
CASA DA MÚSICA

16 DE JUNHO
| 10H00

JÚRI

RUI VIEIRA NERY
ANA QUINTANS
DIANA VINAGRE

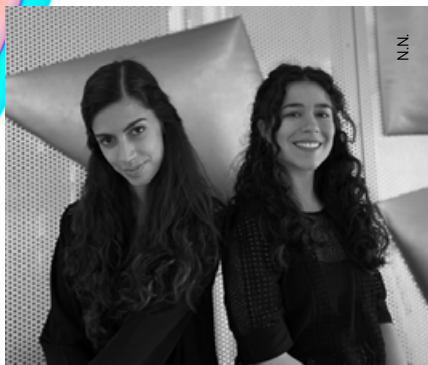

L'AMOUREUX EMPIRE

Soprano - Raquel Mendes - 03/10/1997
Cravo - Rafaela Salgado - 14/06/1997

Schola Cantorum Basiliensis
Professores/Orientadores: Andrea Marcon, Luís Rendas Pereira

Louis-Nicolas CLÉRAMBAULT - *L'amour piqué par une abeille* (números 1, 2, 3 e 4), 1710
Sigismondo D'INDIA - *Lamento di Didone*, 1623



ORPHEUS ENSEMBLE

Cravo - Antônio Guimarães Dias - 21/03/2000
Canto (Soprano) - Beatriz Amaral - 24/04/2003
Viola da Gamba - Daniel Paz - 22/11/2003

ESMAE - Escola Superior de Música e Artes do Espetáculo
Professores/Orientadores: Ana Mafalda Castro, Magna Ferreira, Xurxo Varela

Henry PURCELL - "Love arms himself in Celia's eyes", 1698
Georg Friedrich HÄNDEL - *Cantata "Lucrezia"*, 1706



PALAZZO 1700

Violino - Júlio Cortez Marques - 9/12/2006
Violino - Salvador Bastos Pinto - 14/12/2005
Contrabaixo - Eduardo dos Santos - 08/06/2006
Arquialaúde/Guitarra Barroca - Vicente Isidoro Morgado - 6/12/2006

Escola Artística de Música do Conservatório Nacional
Professora/Orientadora: Helena Raposo

Jan Dismas ZELENKA - *Trio Sonata n.º6 (ZWV181)*, 1720-1722
Maurizio CAZZATI - *Trattenimenti per camera: Chacconna*, c. 1660

CANTO

NÍVEL SUPERIOR

ELIMINATÓRIA
CASA DA MÚSICA

16 DE JUNHO
| 15H00

JÚRI
RUI VIEIRA NERY
ANA QUINTANS
EDUARDA MELO



ANA MARIA DA SILVA ROSA

Data de Nascimento: 05/03/2001
ESMAE - Escola Superior de Música e Artes
do Espetáculo
Professor/Orientador: António Salgado

Afonso de PORTUGAL - "Semitis Desilientis Aquae"
(Encomenda PJM / Antena 2)
Richard STRAUSS - "Ruhe meine seele" 4 lieder,
op.27, nº1
Johann Sebastian BACH, BWV 244 - "Aus liebe"
P.S.M.
Wolfgang Amadeus MOZART - "Temerari...Come
scoglio" Così fan tutte, ária Fiordiligi

Pianista acompanhador: Bernardo Pinhal



BEATRIZ ALVES DE BARROS DO PATROCÍNIO

Data de Nascimento: 15/08/2002
ESMAE - Escola Superior de Música e Artes
do Espetáculo
Professora/Orientadora: António Salgado

Afonso de PORTUGAL - "Semitis Desilientis Aquae"
(Encomenda PJM / Antena 2)
Gustav MAHLER - "Die zwei blauen Augen"
Felix MENDELSSOHN - "Elias" - "Höre, Israel"
Alfredo CATALANI - "La Wally" - "Ebben? Ne andrò
lontana"

Pianista acompanhador: Pedro Lopes



CAMILA MANDILLO ROBERT

Data de Nascimento: 25/12/1996
Queen Elisabeth Music Chapel
Professora/Orientadora: Sophie Koch

Afonso de PORTUGAL - "Semitis Desilientis Aquae"
(Encomenda PJM / Antena 2)
George Frideric HANDEL - Messiah | Rejoice greatly,
O daughter of Zion
Francis POULENC - Tu vois le feu du soir
Otto NICOLAI - Die Lustige Weiber von Windsor |
Nun eilt herbei Witz, heitre Laune...

Pianista acompanhador: João Casimiro Almeida



LEONOR PEREIRA PINTO

Data de Nascimento: 24/05/2001
Hochschule für Musik Freiburg
Professora/Orientadora: Mareike Morr

Wolfgang Amadeus MOZART - Die Entführung aus
dem Serrail - Durch Zärtlichkeit und Schmeicheln
George Frideric HANDEL - Messiah - Rejoice
Greatly, O Daughter Of Zion
Franz SCHUBERT - Gretchen am Spinnrade
Afonso de PORTUGAL - "Semitis Desilientis Aquae"
(Encomenda PJM / Antena 2)

Pianista acompanhador: Rúben Lopes



N.N.

MARIA DA SILVA MENDES

Data de Nascimento: 05/06/1999
ESMAE - Escola Superior de Música e Artes do Espetáculo
Professor/Orientador: António Salgado

Robert SCHUMANN - *Sechs Gedichte und Requiem, Op. 90: VII. Requiem*
Afonso de PORTUGAL - "*Semitis Desilientis Aquae*" (*Encomenda PJM / Antena 2*)
Gioachino ROSSINI - *Stabat Mater: 7. Fac ut portem Christi mortem*
Wolfgang Amadeus MOZART - *Così fan tutte: Come scoglio*

Pianista acompanhador: Bernardo Pinhal



© Adriana Romero

RAQUEL MENDES

Data de Nascimento: 03/10/1997
Professor/Orientador: Luís Rendas Pereira

Afonso de PORTUGAL - "*Semitis Desilientis Aquae*" (*Encomenda PJM / Antena 2*)
Claude DEBUSSY - *Cantata "L'Enfant prodigue", ária "Air de Lia"*
Reynaldo HAHN - "*Nèère*", de "*Études latines*" n.º 2
George Frideric HANDEL - *Ópera "Giulio Cesare", ária "Se pietà di me non senti"*

Pianista acompanhador: Pedro Lopes



© Pedro Bagulho

SOFIA CORREIA BAGULHO

Data de Nascimento: 13/02/2001
Royal College of Music
Professores/Orientadores: Amanda Roocroft, Sebastian Wybrew

Afonso de PORTUGAL - "*Semitis Desilientis Aquae*" (*Encomenda PJM / Antena 2*)
Richard STRAUSS - *Sie trugen ihn auf der Bahre Bloss, de Drei Lieder der Ophelia* n.º 3
Joseph HAYDN - *With verdure clad, The Creation*
Benjamin BRITTEN - *Embroidery Childhood, de Peter Grimes*

Pianista acompanhador: José Kercadio

CANTO

NÍVEL SUPERIOR

ELIMINATÓRIA
CASA DA MÚSICA

16 DE JUNHO
| 15H00

JÚRI

RUI VIEIRA NERY
ANA QUINTANS
EDUARDA MELO

PARCEIROS INSTITUCIONAIS



2024
**PRÉMIO
JOVENS
MÚSICOS**

 **ANTENA 2**